9AJ014

Set mit extra kurzen Steckschlüsseln für Lambdasonde – 4 tlg.

Gewicht (Kg) : 0.96
Abmessungen L x B x H (mm) : 190 x 60 x 48

- Steckschlüssel für Temperatur-, NOX- und Partikelsonde
- Extra kurzer Steckschlüssel für den Einsatz an schwer zugänglichen Stellen.
- Ausgestattet mit einem Schlitz für das Anschlusskabel.
- 30mm 6-Kantantrieb zur Verwendung mit einem Ring-Maulschlüssel oder Steckschlüssel.

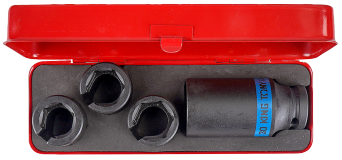

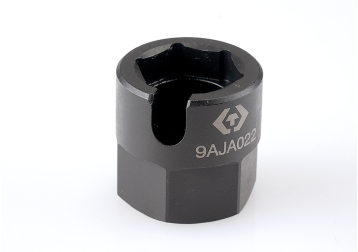

KING TONY	Series	Content
	9AJA0	9AJA020, 9AJA022, 9AJA024
	4935M	30 mm