876347B

Carro para taller BUMPER rojo - 7 cajones

- Empuñadura lateral por ambos lados
- Suministrado con 1 bandeja lateral
- Peso de carga de los cajones: 25kg (pequeños) y 30kg (grandes)
- Protección BUMPER (antigolpes) en los laterales del carro para no dañar o rayar el vehículo durante el trabajo
- Soporta 360 Kg de carga
- Carro fabricado con una base y parte superior en chapa de 1,2mm
- Cuerpo monobloc y cajones de 1mm
- Cierre centralizado con llave
- Apertura total de los cajones
- Cajones sobre correderas de bolas
- 4 ruedas (127 x 50 mm) sobre rodamientos de bolas, 2 ruedas directivas con frenos

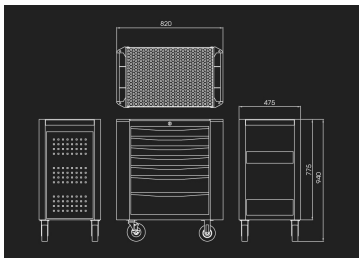

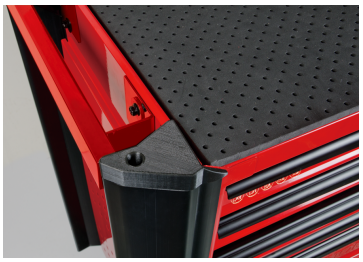

KING TONY	Dimensiones cajónes L x P x H (mm)	Dimensiones totales sin ruedas L x P x H (mm)	Dimensiones totales con ruedas L x P x H (mm)	Espesor de las chapas de la base y de la parte superior (mm)	Espesor de la chapa del cuerpo (mm)	Espesor de la chapa de los cajones (mm)	Peso (kg)
876347B	576 x 380 x 75 (5) 576 x 380 x 154 (2)	820 x 475 x 775	820 x 475 x 940	1.2	1	1	66.14