

33411050

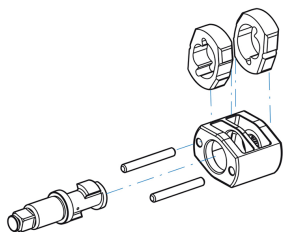

Llave de impacto 1/2"

Tipo de mecanismo : Mecanismo con doble martillos

- Para el uso de vasos de impacto 1/2"
- Llave de impacto potente
- Gatillo a velocidad variable Evacuación del aire por el mango
- Campana de aleación de aluminio Cuadrado conductor de Nickel-cromo-molibdeno

 33411050

Largo (mm) : 194,05

L (pulgadas) : 7,64"

Velocidad de rotación (RPM) : 8000

Par Máximo (Nm) : 881

Par Máximo (ft.lb) : 500

Tamaño del perno (mm) : M19

Consumo de aire (L/min) : 125

Consumo de aire (CFM) : 4,4

Presión de aire (bar) : 6,2

Presión de aire (PSI) : 90

Entrada de aire (inch) : 1/4"

Nivel sonoro (dBA) : 75

Peso (g) : 2800



KING TONY

Enjoy your work