

33621075

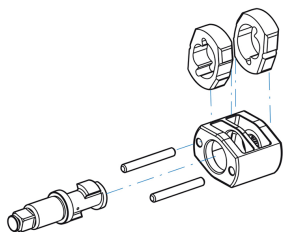

Llave de impacto 3/4"

Tipo de mecanismo : Mecanismo con doble martillos

- Para el uso de vasos de impacto 3/4"
- Llave de impacto potente
- Gatillo a velocidad variable Evacuación del aire por el mango
- Campana de aleación de aluminio Cuadrado conductor de Nickel-cromo-molibdeno

 33621075

Largo (mm) : 228

L (pulgadas) : 8,98"

Velocidad de rotación (RPM) : 6500

Par Máximo (Nm) : 1085

Par Máximo (ft.lb) : 750

Tamaño del perno (mm) : M24

Consumo de aire (L/min) : 198

Consumo de aire (CFM) : 7

Presión de aire (bar) : 6,2

Presión de aire (PSI) : 90

Entrada de aire (inch) : 1/4"

Nivel sonoro (dBA) : 97.28

Peso (g) : 4500



KING TONY

Enjoy your work