

33831180

Llave de impacto 1"



Tipo de mecanismo : Mecanismo con doble martillos

- Para el uso de vasos de impacto 1"
- Llave de impacto potente con cuadrado conductor alargado
- Gatillo a velocidad variable Evacuación del aire por arriba
- Campana de aleación de aluminio Cuadrado conductor de Nickel-cromo-molibdeno

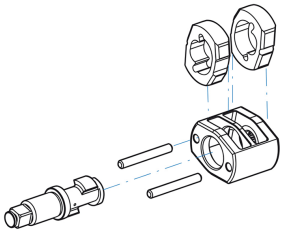

 33831180

Largo (mm) : 370,84

L (pulgadas) : 14,6"

Velocidad de rotación (RPM) : 4000

Par Máximo (Nm) : 2440

Par Máximo (ft.lb) : 1800

Tamaño del perno (mm) : M38

Consumo de aire (L/min) : 255

Consumo de aire (CFM) : 9

Presión de aire (bar) : 6,2

Presión de aire (PSI) : 90

Entrada de aire (inch) : 1/2"

Nivel sonoro (dBA) : 102.11

Peso (g) : 11500



KING TONY

Enjoy your work