

33621075

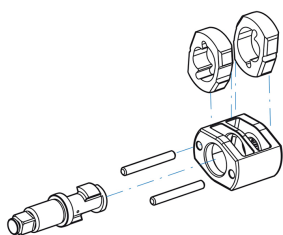

Chave de impacto 3/4"

Mecanismo de impacto : Mecanismo com martelo duplo

- Para uso de chaves de impacto 3/4"
- Chave de impacto potente
- Velocidade variável Evacuação de ar por cabo
- Revestimento de liga de alumínio Quadrado condutor em Niquel cromo molibdênio

 33621075

Comprimento (mm) : 228

C (polegadas) : 8,98"

Velocidade livre (RPM) : 6500

Binário máx (Nm) : 1085

Binário máx (ft.lb) : 750

Tamanho parafuso (mm) : M24

Consumo de ar (L/min) : 198

Consumo de ar (CFM) : 7

Pressão de ar (bar) : 6,2

Pressão de ar (PSI) : 90

Entrada de ar (inch) : 1/4"

Nível sonoro (dBA) : 97.28

Peso (g) : 4500



KING TONY

Enjoy your work