33912250

Chave de impacto 1-1/2"

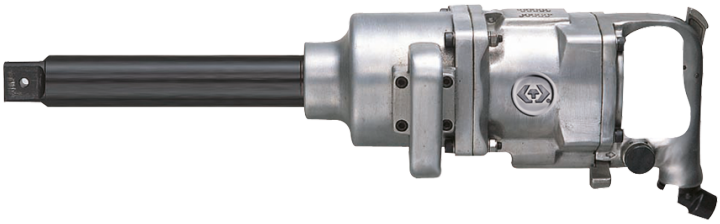

- Para uso de chaves de impacto 1-1/2"
- Chave de impacto potente
- Pino longo
- Velocidade variável
- Evacuação de ar por pega
- Revestimento liga de alumínio Quadrado condutor em niquel cromo molibdênio

KING TONY 33912250
Comprimento (mm) : 605
Eixo : comprido
C (polegadas) : 23-53/64"
Velocidade livre (RPM) : 3000
Binário máx (Nm) : 3388
Binário máx (ft.lb) : 2500
Tamanho parafuso (mm) : M45
Consumo de ar (L/min) : 410
Consumo de ar (CFM) : 14,5
Pressão de ar (bar) : 6,2
Pressão de ar (PSI) : 90
Entrada de ar (inch) : 1/2"
Nível sonoro (dBA) : 85
Peso (kg) : 18.7